



28 de octubre de 2017

## CONVERSIÓN DE CARRILES SEGÚN LOS PRINCIPIOS DE CALLES COMPLETAS EN UN CORREDOR DE TRANSPORTE PÚBLICO EN SANTA ROSA

Estimados residentes / empresarios:

**ACTUALIZACIÓN DEL PROYECTO:** Las operaciones de pavimentación nocturna comenzarán el domingo 5 de noviembre. El cronograma dependerá del clima, y se espera que el pavimento nocturno no exceda las 5 noches. El trabajo se realizará de 8pm a 6am de domingo a viernes. Una vez que se inicie el trabajo de pavimentación, se esperan demoras en el tránsito, ruido en la construcción y un control intermitente del tránsito en esta área. Use rutas alternativas cuando sea posible.

Según nuestra comunicación anterior, este proyecto repavimenta la avenida Mendocino desde Steele Lane hasta el sur de Administration Drive. Además, habrá mejoras a las rampas de la acera en el área para un mejor acceso (vea el reverso para los límites del proyecto).

La realización de este proyecto es crucial para la integridad de la infraestructura de nuestra comunidad. Algunos de los beneficios que este proyecto aportará a su vecindario incluyen:

- Mejorará la superficie de la calle.
- Mejorará la accesibilidad actualizando las rampas en la acera.

Si bien es inevitable que se produzcan algunos impactos temporales en su vecindario, nuestro objetivo es mejorar la infraestructura de nuestra comunidad sin crear más molestias de lo necesario. En todo caso, se le informará al contratista de construcción que las actividades diarias y semanales como la entrega de correo y la recolección de basura deben continuar durante el proyecto. Si usted tiene alguna necesidad especial con respecto al acceso, o si tiene alguna pregunta o inquietud, por favor comuníquese con Lisa Welsh, Ingeniero Civil Asociado al:

Teléfono: (707)543-3909 o por correo electrónico a: [LWelsh@srcity.org](mailto:LWelsh@srcity.org)

Si usted está enterado de otros ocupantes de su propiedad que tal vez no reciban esta notificación, por favor compártala con ellos o envíeme su dirección y yo les notificaré directamente.

Además de los avisos escritos de este tipo, la Ciudad ha creado un sitio web especial donde se puede seguir el progreso de este proyecto. Simplemente conéctese a [www.srcity.org/CIP](http://www.srcity.org/CIP), vea el mapa, y haga clic en el icono azul que corresponde a este proyecto. También puede consultar la lista de todos los proyectos del Programa de Mejoras de Capital y encontrar este proyecto con el número de proyecto: 01870.

La Ciudad valora sus comentarios. Por favor, díganos cómo hicimos en su vecindario, contestando una encuesta después de la construcción. La encuesta será entregada por un representante de la Ciudad a los hogares y las empresas cercanas al lugar de la construcción una vez que esté finalizado este proyecto. También se puede acceder a la encuesta en línea en [www.srcity.org/construction](http://www.srcity.org/construction).

Atentamente,

LISA WELSH  
Ingeniero Civil Asociado

Google Translate

**Conversión de carriles según los principios de calles completas en un  
corredor de transporte público en Santa Rosa  
(Clave TIP: SON130017)**

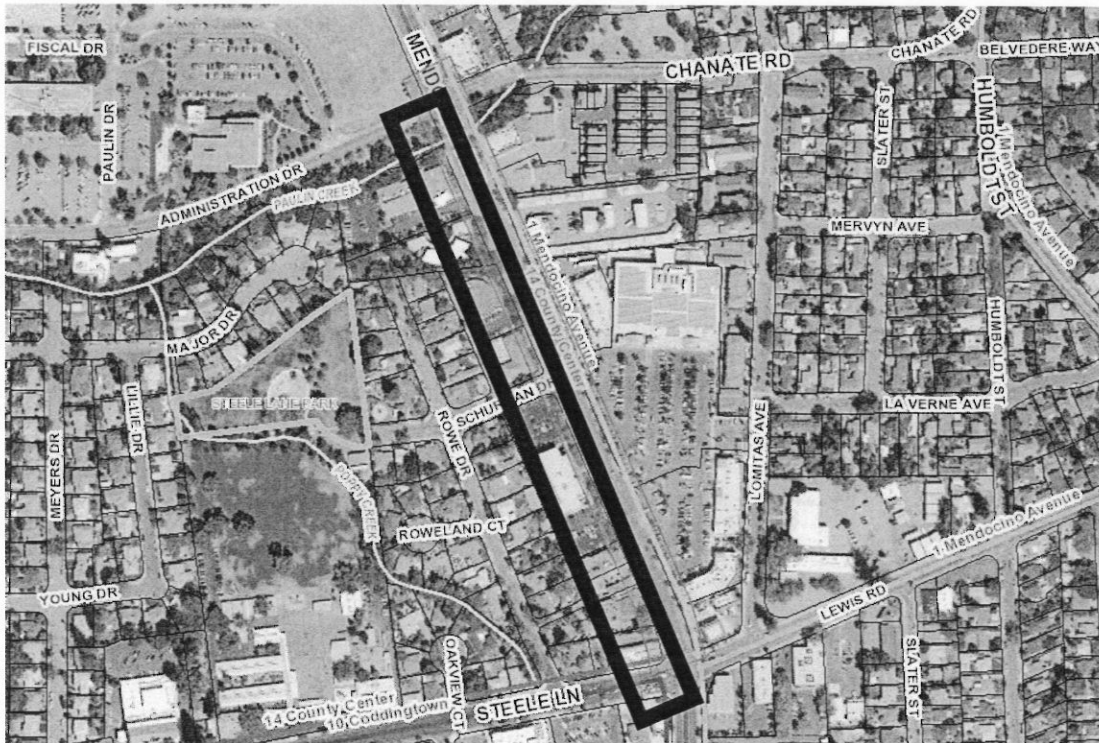

Mendocino Avenue desde Steele Lane hasta Administration Drive