



3 de noviembre de 2020

MODIFICACIÓN DEL SEMÁFORO DE MONTGOMERY DR Y SOTOYOME ST
No de proyecto: 01908

Estimado Residente:

La Ciudad de Santa Rosa está terminando los planes de construcción para modificar el semáforo en Montgomery Drive cruz con Sotoyome Street. Se prevé que el proyecto llevará diez semanas con una fecha de inicio estimada de la primavera/verano de 2021 (vea al reverso los límites del proyecto).

La realización de este proyecto es fundamental para la integridad de la infraestructura de nuestra comunidad, y aportará:

- La actualización del semáforo a los estándares actuales
- La actualización las rampas peatonales a las normas actuales de la ley ADA
- La mejora de los flujos de tráfico y la comunicación en la red de semáforos

Si bien es inevitable que se produzcan algunos impactos temporales en el área, nuestro objetivo es mejorar la infraestructura de nuestra comunidad sin crear más molestias de lo necesario. Se advertirá al contratista que las actividades diarias y semanales como la entrega de correo y el servicio de recolección de basura deben continuar durante el proyecto. Por favor no dude en comunicarse conmigo al (707) 543-4508 (o por correo electrónico a gbailey@srcity.org) en caso de tener preguntas o dudas.

Usted recibirá otra carta aproximadamente dos semanas antes del inicio de las obras. Además de los avisos escritos de este tipo, la Ciudad ha creado un sitio web especial donde se puede seguir el progreso de este proyecto. Simplemente conéctese a www.srcity.org/CIP, vea el mapa, y haga clic en el icono azul que corresponde a este proyecto. También puede ver la lista de todos los proyectos del Programa de Mejoras de Capital, y localizar este proyecto bajo el número de identificación de proyecto:

Cordialmente,

GRANT BAILEY, P.E.
Ingeniero Civil Asociado

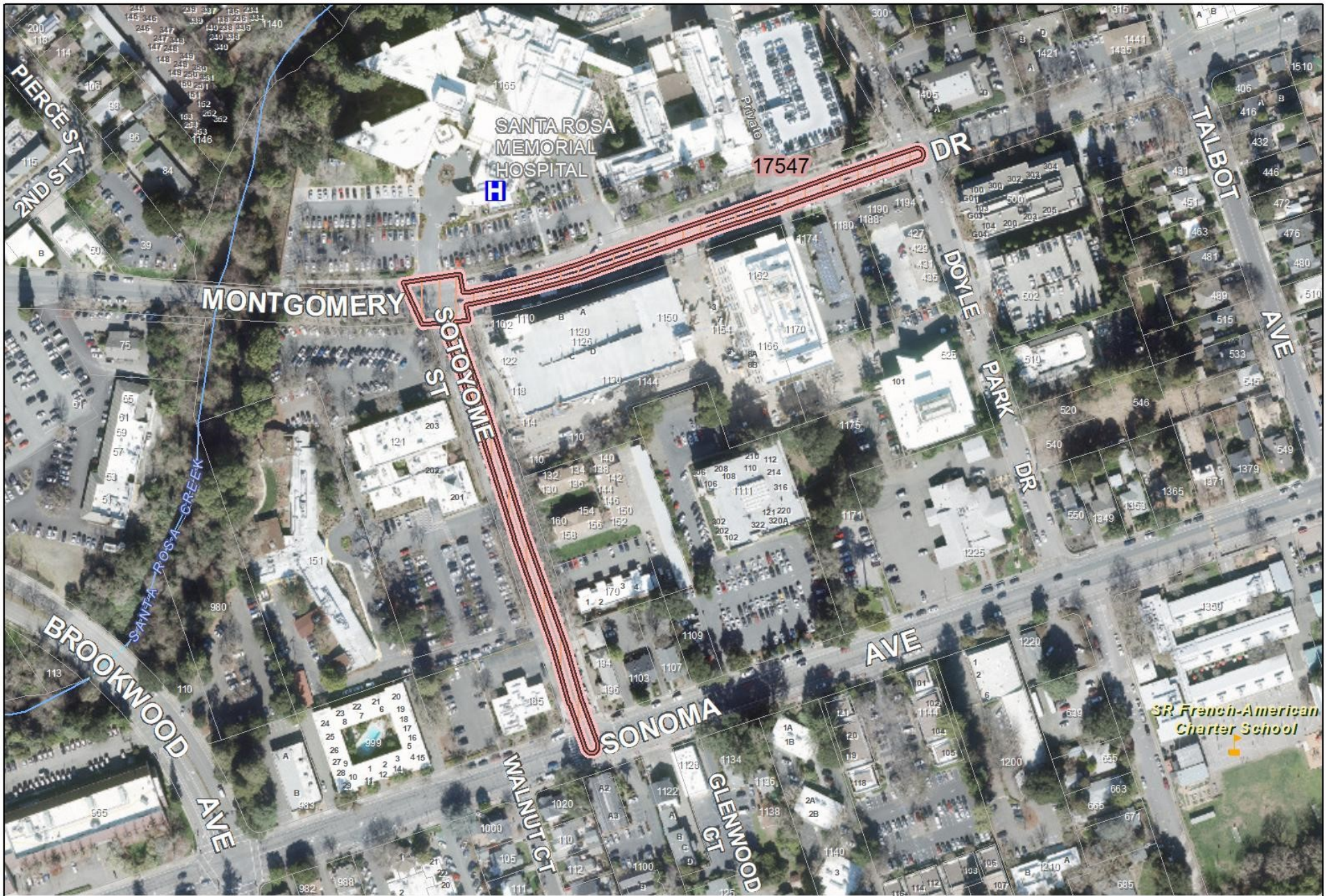

Project Number: 1908

Montgomery Dr and Sotoyome St Signal Modification

Project Status: Design

Project Areas (IFAS Charge #'s Labeled)

 Public Works



0 100 200 400 Feet City (2020) & County (2018) Aerials shown. Map Date: 11/4/2020

- Information and features shown on this map are intended for general location use only and may contain errors. Map produced by City of Santa Rosa, Asset Management Division. -