



3 de Abril de 2018

## ALTERACIONES DE ACCESIBILIDAD EN GALVIN PARK

Estimados usuarios y residentes:

La Ciudad de Santa Rosa está finalizando los planes de construcción para demoler los caminos de asfalto existentes alrededor de las canchas de tenis en Galvin Park y reemplazarlas con nuevos caminos de concreto que cumplan con los lineamientos federales sobre accesibilidad. El proyecto de los caminos se coordinará en fases, para permitir que las canchas de tenis permanezcan accesibles durante la construcción. Se prevé que el proyecto llevará dos meses con una fecha de inicio estimada de julio de 2018 (vea al reverso los límites del proyecto).

La realización de este proyecto es crucial para la integridad de la infraestructura de nuestra comunidad. Algunos de los beneficios que este proyecto aportará a su vecindario incluyen:

- Caminos más seguros y mejor definidos
- Acceso conforme a la ley ADA desde el estacionamiento hasta las canchas de tenis
- Desague mejorado alrededor de las canchas de tenis

Si bien los impactos temporales a Galvin Park son inevitables, la Ciudad y nuestro contratista harán todos los esfuerzos posibles para mantener el acceso de tiempo completo a todas las canchas de tenis durante la construcción. El objetivo de la Ciudad es mejorar la infraestructura de nuestra comunidad sin crear más molestias de lo necesario. Por favor no dude en comunicarse conmigo al (707) 543-4508 (o por correo electrónico a [gbailey@srcity.org](mailto:gbailey@srcity.org)) en caso de tener preguntas o dudas.

Usted recibirá otra notificación aproximadamente dos semanas antes del inicio de las obras. Además de los avisos escritos de este tipo, la Ciudad ha creado un sitio web especial donde se puede seguir el progreso de este proyecto. Simplemente conéctese a [www.srcity.org/CIP](http://www.srcity.org/CIP), vea el mapa, y haga clic en el icono azul que corresponde a este proyecto. También puede consultar la lista de todos los proyectos del Programa de Mejoras de Capital y encontrar este proyecto con el número de proyecto: 02145.

Atentamente,

GRANT BAILEY, P.E.  
Ingeniero Civil Asociado

Adjunto: Limites del proyecto

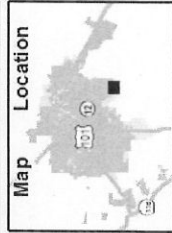
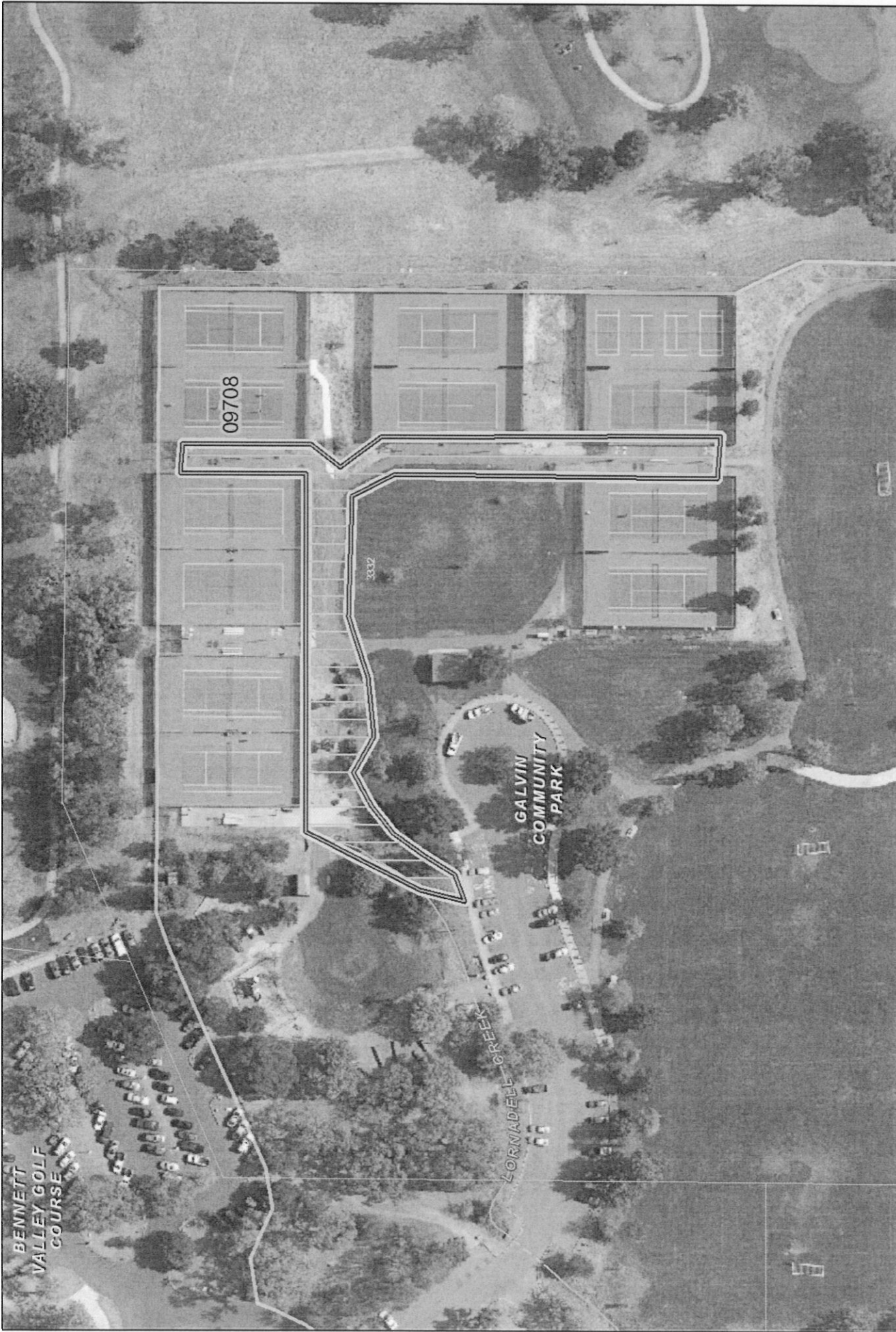

Project Areas (IFAS Charge #'s Labeled)



0 100 200 Feet City (Nov. 2015) & County (2013) Aerials shown  
Map Date: 12/28/2017

2145

Project Number:

Accessibility Alterations at Galvin Park

Project Status: Design

- Information and features shown on this map are intended for general location use only and may contain errors. Map produced by City of Santa Rosa, Asset Management Division. -