City of Santa Rosa

22 de abril de 2019

DEMOLICIÓN DE EDIFICIOS – DIVERSAS UBICACIONES DE LA CIUDAD
(4090 y 4099 Walker Ave y 1595 Meadow Ln)

Estimados residentes:

La Ciudad de Santa Rosa está finalizando los planes para demoler los edificios en 4090 y 4099 Walker Ave., y en 1595 Meadow Ln. Se van a eliminar los edificios porque han sobrepasado su vida útil y costaría más ponerlos a la altura de las normas actuales que construir nuevos edificios. Las propiedades también se encuentran dentro de la zona de protección de la Planta de Tratamiento de Laguna. Estos edificios que se eliminarán son parte de un proyecto más grande que eliminará edificios no utilizados en toda la ciudad de Santa Rosa. Se prevé que el proyecto general dure 15 semanas, con una fecha estimada de inicio en junio de 2019 (vea al reverso los límites del proyecto).

Si bien son inevitables algunos impactos temporales en su vecindario, nuestro objetivo es realizar el trabajo sin crear más molestias de las necesarias. Se advertirá al contratista que las actividades diarias y semanales como la entrega de correo y servicio de recolección de basura deben continuar durante el proyecto. Por favor no dude en comunicarse conmigo al (707) 543-4508 (o por correo electrónico a gbailey@srcity.org) en caso de tener preguntas o dudas.

Usted recibirá otra carta aproximadamente dos semanas antes del inicio de las obras. Además de los avisos escritos de este tipo, la Ciudad ha creado un sitio web especial donde se puede seguir el progreso de este proyecto. Simplemente conéctese a www.srcity.org/CIP, vea el mapa, y haga clic en el icono azul que corresponde a este proyecto. También puede consultar la lista de todos los proyectos del Programa de Mejoras de Capital y encontrar este proyecto con el número de proyecto: 02162.

Atentamente,

GRANT BAILEY, P.E.
Ingeniero Civil Asociado

Capital Projects Engineering • 69 Stony Circle • Santa Rosa, CA 95401
Teléfono: (707) 543-4280 • Fax: (707) 543-4281
www.srcity.org

City of Santa Rosa
Information Technology - GIS

Building Demolition-Various City Locations

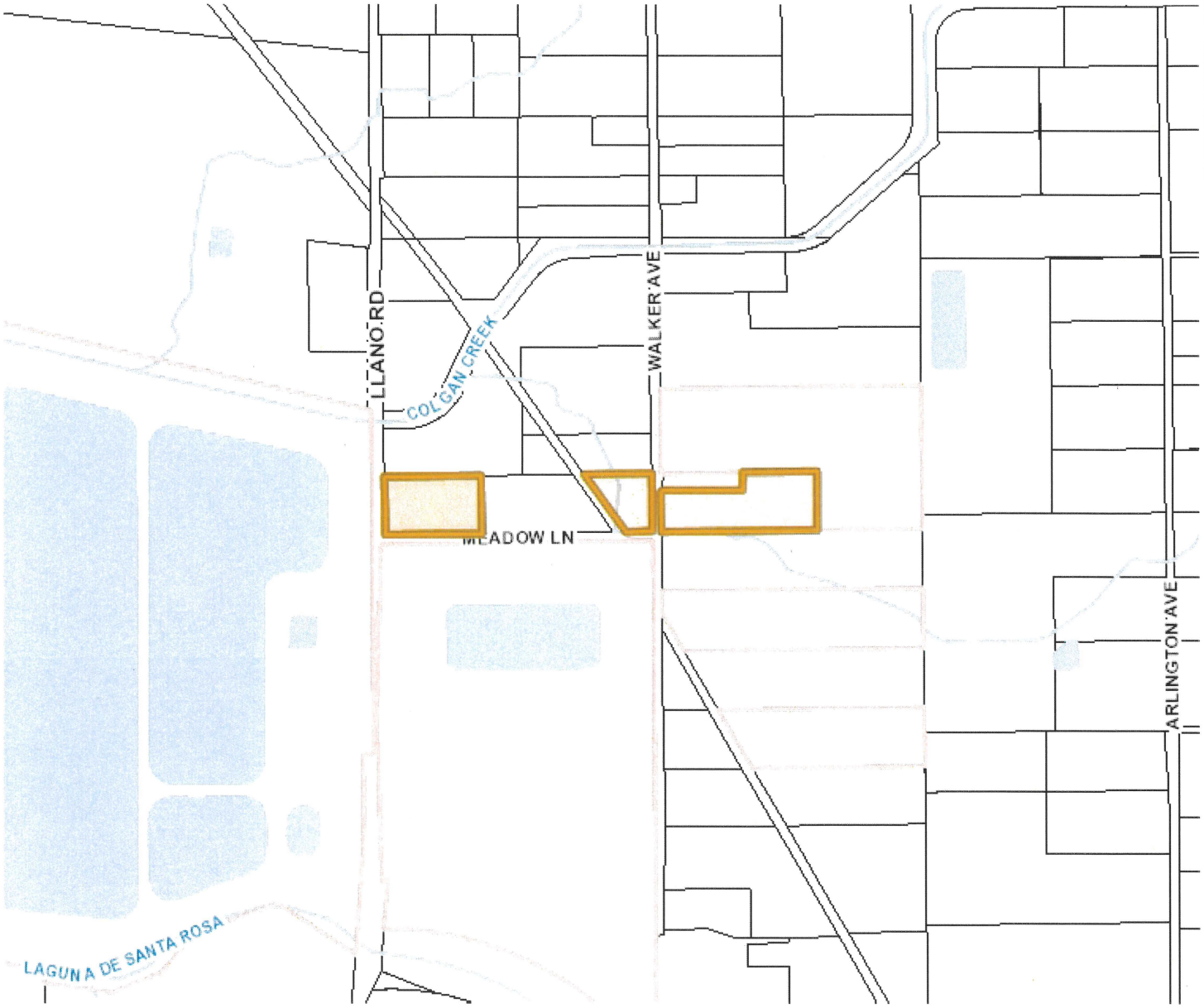

1595 Meadow Lane
4090 & 4099 Walker Avenue

N