



29 de julio de 2019

FRANKLIN AVENUE PEDESTRIAN PATH

Estimados residentes:

La ciudad de Santa Rosa está contratando con Siri Grading & Paving, Inc. para la construcción del proyecto mencionado anteriormente. La Construcción comenzará en agosto de 2019 y durará aproximadamente 4 semanas. Este proyecto construirá un camino peatonal en el lado oeste de Franklin Avenue entre Monroe Avenue y Terrace Way. Un paso de peatones desde Terrace Way a través de Franklin Avenue se instalará junto con las mejoras de la rampa ADA. (Ver al reverso los límites del proyecto).

La finalización de este proyecto es vital para la integridad de nuestra infraestructura comunitaria. Algunos de los beneficios que este proyecto traerá a su vecindario incluyen:

- Camino peatonal
- Cruce peatonal
- Reemplazo de la entrada de drenaje de tormenta fallida

Aunque los impactos temporales en su vecindario son inevitables, nuestro objetivo es mejorar nuestra infraestructura comunitaria sin crear más disturbios de los necesarios. Se informará al contratista de que las actividades diarias y semanales, como la entrega por correo y el servicio de basura deben continuar durante el proyecto. Si tiene necesidades especiales con respecto al acceso, o si tiene alguna pregunta o inquietud, póngase en contacto con el Gerente de Construcción en el siguiente número:

Jason Balatti, Gerente de Construcción

(707)889-6678, Celular

Si conoce a otros ocupantes de su propiedad que pueden no recibir este aviso, por favor comparta este aviso con ellos o contácteme con su dirección y se lo notificaré directamente.

Además de comunicaciones escritas como esta, la Ciudad ha creado un sitio web especial donde se puede realizar un seguimiento del progreso de este proyecto. Simplemente vaya a www.srcity.org/CIP, vea el mapa y haga clic en el icono azul que corresponde a este proyecto. También puede ver la lista de todos los proyectos de mejoras de capital y encontrar este proyecto en Project ID No: 0779.

La ciudad valora sus comentarios. Por favor, díganos cómo lo hicimos en su vecindario completando una encuesta posterior a la construcción. La encuesta será entregada por un representante de la ciudad a hogares y negocios cercanas al sitio de construcción al finalizar este proyecto. También puede acceder a la encuesta en línea en www.srcity.org/construction.

Sinceramente

GREGORY DWYER
Associate Civil Engineer

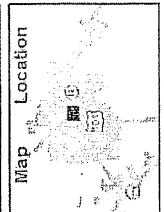
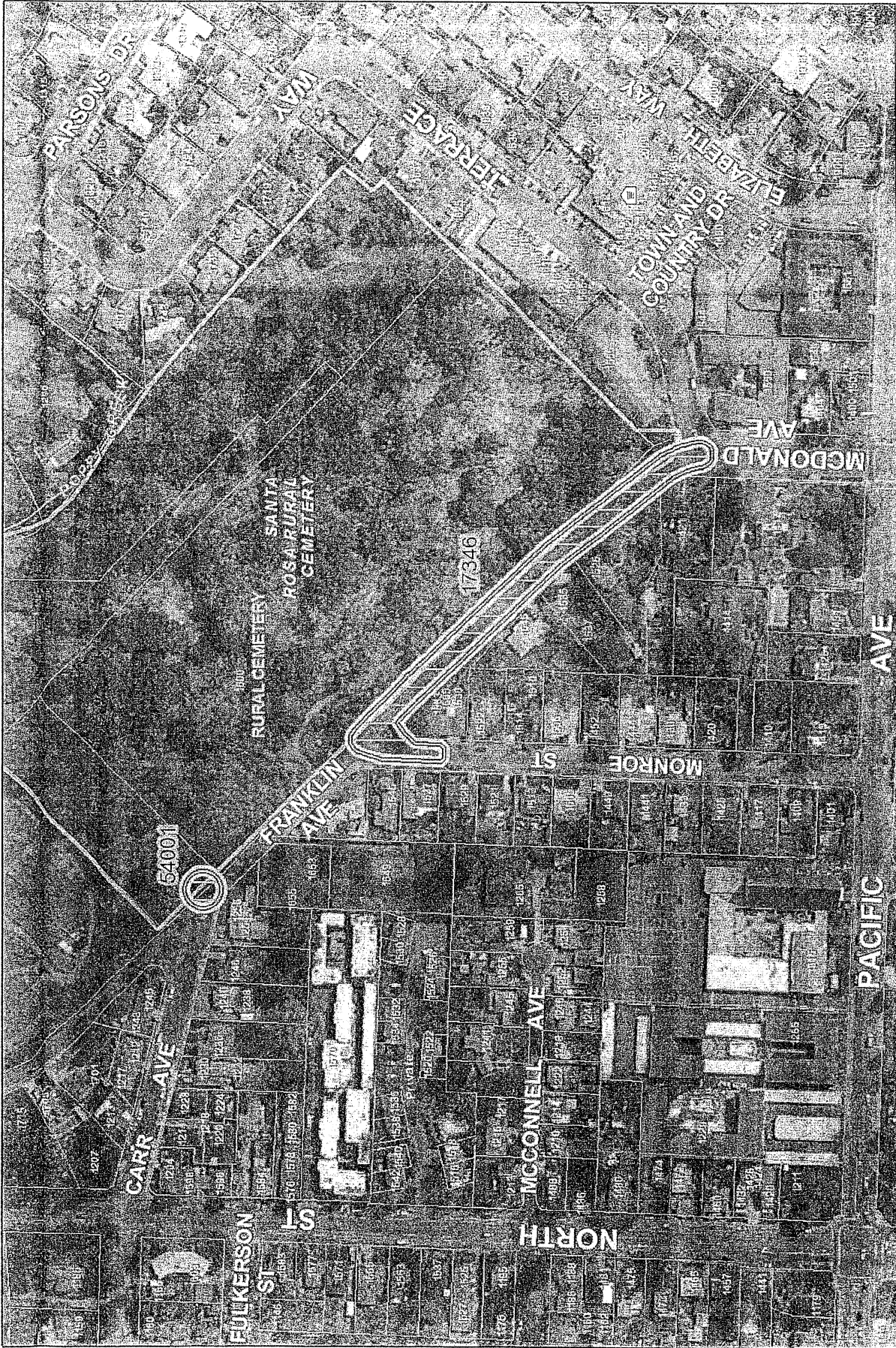

Map Date: 2/19/2019
 City (Mar 2018) & County (2013) Aerials shown.

Project Areas (IFAS Charge #'s Labeled)



779

Project Number:

Franklin Avenue Pedestrian Path

Project Status: Design

- Information and features shown on this map are intended for general location use only and may contain errors. Map produced by City of Santa Rosa, Asset Management Division. -